

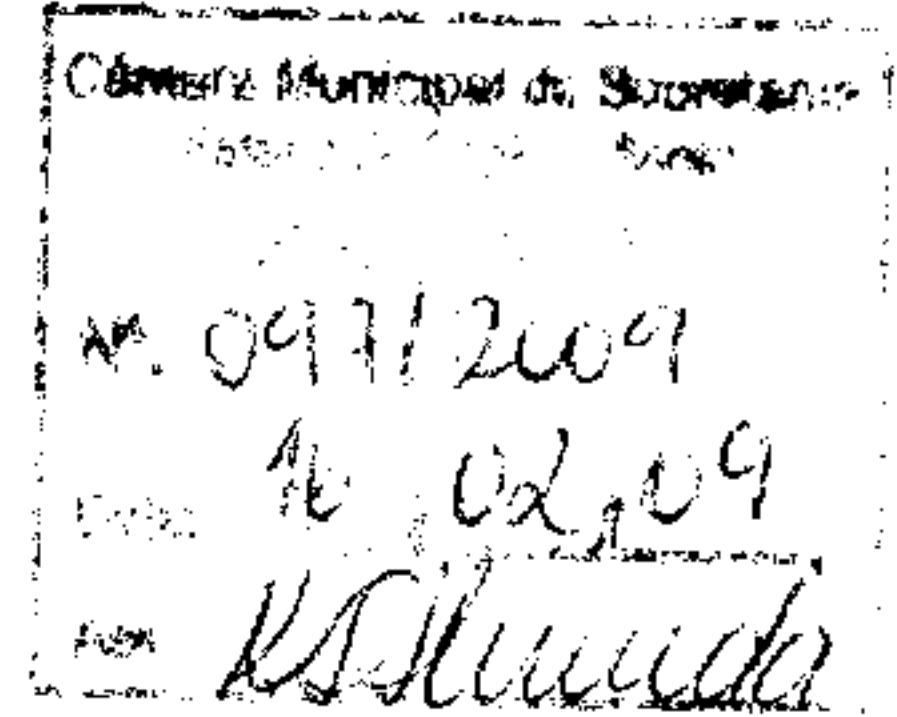

Câmara Municipal de Sooretama
Estado do Espírito Santo



Exmo. Sr.

Aldenir Jose Siqueira dos Santos

Presidente da Câmara Municipal de Sooretama/ES

INDICAÇÃO Nº 21/2009

Indico, atendidas as formalidades Regimentais, seja oficiado ao Chefe do Poder Executivo Municipal, no sentido de determinar, através dos canais competentes, a instalação de um posto do SINE – Sistema Nacional de Emprego, no centro da cidade.

Justificativa.

A presente proposição tem por objetivo melhorar as condições de acesso, permanência ou retorno do trabalhador ao mercado de trabalho.

Como é sabido, o SINE além de prestar assessoria às empresas interessadas na contratação de trabalhadores, coleta informações acerca dos requisitos exigidos e disponibiliza as vagas oferecidas juntos aos vários postos de atendimento em todo o Estado.

Além de intermediar mão-de-obra, o SINE ainda encaminha os profissionais cadastrados para cursos de qualificação profissional, expede carteira de trabalho e previdência social, atende o trabalhador solicitante do seguro desemprego, incentivando a geração de emprego e renda de que tanto necessita este Município.

Plenário da Câmara Municipal de Sooretama, Estado do Espírito Santo, aos dezesseis dias do mês de fevereiro do ano de dois mil e nove.

Delair Antonio Brumatti
Vereador